

ESTIVO 2024

COLLEZIONE PRIMAVERA - ESTATE

BIOLINE[®]
EQUILIBRIO & BENESSERE



ARTIGIANALITA'

Ciò che rende unico il lavoro **artigianale** è il suo metodo e il rapporto **umano** intrinseco, unito alla connessione con la realtà circostante. La potenza e l'**unicità** del gesto umano si manifestano in gesti semplici, ma frutto di una **tecnica** accurata e raffinata, che conferisce a ogni pezzo unico una **qualità** insuperabile, irripetibile da qualsiasi processo industriale.





BIOLINE AD ASIAGO

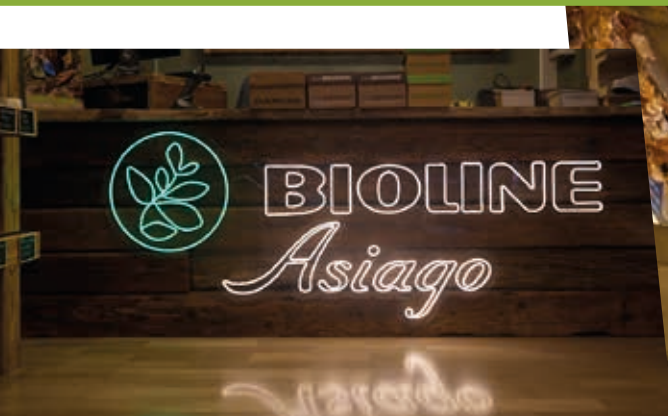

Abbiamo fortemente desiderato inaugurare un **punto vendita** ad **Asiago** poiché la nostra azienda ha le sue radici sull'Altipiano da quattro generazioni.

Il nostro intento è proporre modelli **originali** ed **esclusivi** per il negozio, dedicando particolare attenzione alla creazione di costruzioni e **forme** sperimentali legate all'artigianato, garantendo così un'offerta unica e **innovativa** per i nostri clienti.



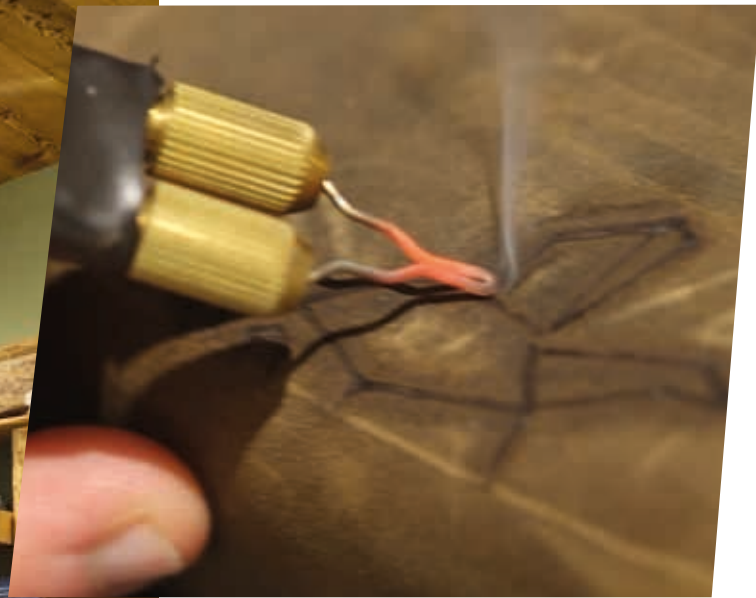

Nel nostro negozio Bioline Asiago potrai immergerti in una collezione unica di modelli **pirografati a mano** e personalizzati dai talentuosi artisti di **AC Longboards**.

Solo qui avrai l'opportunità di trovare creazioni autentiche, ricche di dettagli e caratterizzate da un tocco artistico distintivo. Ogni pezzo è un'opera d'arte unica, frutto di **passione e maestria**.

Vieni a scoprire la **bellezza** della **pirografia** reinventata attraverso il nostro assortimento esclusivo e lasciati sorprendere...

UNISEX

ART. 1900

Sabot con tomaia in pelle crosta bovina scamosciata 'lavorato' senza cuciture.

Regolabile, con cinturino dotato di fibbia in metallo.

Plantare dalla forma anatomica in gomma-sughero, suola in EVA 8mm

NUMERATA 35-50



NABUCCO SEPPIA





UNISEX

ART. 1900

Sabot con tomaia in pelle nabuk ingrassato 'lavorato' senza cuciture.

NUMERATA 35-50

Un modello classico della collezione BIOLINE® che si porta tutto l'anno, in molti casi anche al posto delle scarpe...

*La pelle **pieno fiore** è la pelle più pregiata. È il materiale più robusto, durevole, resistente all'abrasione e idrorepellente. La non totale omogeneità della superficie è da considerarsi una **caratteristica peculiare** della pelle naturale e pertanto uno dei pregi che ne sottolineano **colore, naturalezza e valore**.*



INGRASSATO MARRONE



INGRASSATO VINO



INGRASSATO GARNET



INGRASSATO RUGGINE



INGRASSATO ROSSO



INGRASSATO ARANCIO



INGRASSATO MAIS



INGRASSATO BISCOTTO



INGRASSATO TABACCO



INGRASSATO I.MORO



INGRASSATO FUMO



INGRASSATO BLU



INGRASSATO JEANS



INGRASSATO NERO



INGRASSATO CIPRESSO



INGRASSATO ALOE



INGRASSATO CENERE

VARIANTI COLORE

UNISEX

ART. 420

Pianella regolazione due fibbie in **pelle crosta bovina scamosciata** senza cuciture, sottopiede in gomma-sughero ricoperto in pelle e battistrada in EVA 8mm.

NUMERATA 35-52



NABUCCO OTTANIO



NABUCCO PAVONE



NABUCCO GIRASOLE



NABUCCO ARANCIO



NABUCCO TENNE'



NABUCCO TEA



NABUCCO FUCSIA



NABUCCO LILLA



NABUCCO FELCE



NABUCCO ARACHIDE



NABUCCO SEPPIA



NABUCCO T.MORO

VARIANTI COLORE

UNISEX

ART. 420

Pianella due fibbie, **pelle ingrassata** conciata artigianalmente, sottopiede gomma-sughero, battistrada EVA 8mm.

NUMERATA 35-52



INGRASSATO MAIS



BIOLINE
MADE IN ITALY

DONNA

ART. 424

Pianella due 'fibboni' con pelle nabuk ingrassato, sottopiede morbido in gomma-sughero. Suola flessibile ammortizzante in EVA.

NUMERATA 35-43



NABUK TORTORA

ART. 279

Sandalo **tre fibbie**, con tomaia in pelle ingrassata, sottopiede gomma-sughero, battistrada 8mm EVA.

NUMERATA 35-44



INGRASSATO BLU

Sottopiede anatomico

I nostri sottopiedi anatomici mantengono i piedi sani. Sono ricoperti in vera pelle e grazie alla speciale miscela in gomma-sughero assorbono l'umidità. Questo fatto in termini pratici si traduce in maggiore igiene e minore sensibilità agli sbalzi termici. Mantenere i piedi asciutti in una calzatura, infatti, vuol dire avere piedi freschi in estate e caldi in inverno e non consentire la proliferazione di batteri e funghi (causa di cattivi odori e fastidiose patologie)

DONNA







DONNA

ART. 233

Pianella in pelle ingrassata, due fibbie con **treccia**.

Sottopiede anatomico gomma-sughero, battistrada EVA.

NUMERATA 35-43



INGRASSATO ROSSO

ART. 550

Sandalo bimbo in pelle scamosciata **senza cuciture**, regolabile con **velcro**.
Sottopiede gomma-sughero, battistrada EVA.

NUMERATA 23-39



NABUCCO ARANCIO/OTTANIO

Caratteristiche

Realizzato completamente in Italia

- Plantare dalla forma anatomica
- Tomaia: pelle crosta bovina
- Sottopiede: in gomma-sughero, ricoperto in pelle
- Suola: in EVA
- Dettagli: regolazione con velcro







BIMBA

ART. 551

Sandalo bimba, in pelle scamosciata, **regolabile** con **velcro**.

NUMERATA 23-39



NABUCCO LILLA

ART. 880

Sandalo tre fibbie, pelle ingrassata, sottopiede gomma-sughero, battistrada EVA 8mm.

NUMERATA 35-48



INGRASSATO MARRONE

UNISEX









UNISEX

ART. 994

Sandalo infradito regolabile in pelle ingrassata **con treccia**, sottopiede in gomma-sughero e battistrada 8mm in EVA.

NUMERATA 35-44



INGRASSATO ARANCIO

ART. 9430

Pianella in **pelle cavallino** regolazione due 'fibbioni' con suola alta 18mm in EVA.

NUMERATA 35-43



CAVALLINO MUCCA

DONNA





Il **cavallino** costituisce la pelle integrale e non sbiancata proveniente dalla mucca, mantenendo comunemente la pigmentazione originale dell'animale. L'appellativo deriva dalla sua similitudine con il manto del puledro. È possibile tingere il "cavallino" per replicare l'aspetto di pellicce come quella del pony, della zebra o, appunto, della mucca...



UNISEX

ART. ERATO

Scarpette comfort comode, leggere ed eco-sostenibili, **lavorazione ideal.**

NUMERATA 35-46



NABUCCO GIRASOLE



NABUCCO ARACHIDE



NABUCCO SEPPIA



NABUCCO GRIGIO



NABUCCO T.MORO



NABUCCO FELCE



NABUCCO PAVONE



NABUCCO OTTANIO



NABUCCO ROSSO



NABUCCO TENNE'



NABUCCO FUXIA



NABUCCO ARANCIO

VARIANTI COLORE





— PRIMAVERA / ESTATE 2024 —

UNISEX

ART. YODAS

Scarpette pelle ingrassata e **bottalata**, lavorazione ideal.

NUMERATA 35-46



GUM MARRONE

ART. EOS

Slip-on comfort in pelle bottalata con elastico laterale, fodera in vitello e sottopiede estraibile ricoperto in pelle.

NUMERATA 35-48



GUM FUMO

UNISEX



DONNA

ART. 1970

Sabot in **pelle scamosciata** con 2 cinturini dotati di fibbia in metallo.

NUMERATA 35-43



NABUCCO ARACHIDE

ART. BRUCE

Scarpetta in pelle regolabile **con stringhe**, sottopiede anatomico fisso in gomma-sughero, suola in EVA **Vibram®**.

NUMERATA 35-48



INGRASSATO MARRONE

UNISEX





ONBIOLINE

VICOLO DEGLI ARTIGIANI



PRIMAVERA-ESTATE 2024

UNISEX

ART. TANUKI

Scarpetta in pelle regolabile con **5 file di lacci elastici**,
suola in EVA Vibram®.

NUMERATA 35-48



INGRASSATO CIPRESSO



BAREFOOT



Barefoot... camminare a **piedi nudi** muovendosi in modo naturale, rafforzandosi.

La tecnologia e l'imbottitura delle scarpe moderne proteggono i piedi, ma la protezione non è sempre ciò di cui abbiamo bisogno.

I **piedi** sono stati creati per allungarsi, flettersi, rotolare e piegarsi e per fare quello per cui si sono evoluti, ovvero ridurre al minimo le lesioni da impatto fornendo tutta una serie di **vantaggi**... Indossare calzature barefoot a **zero-drop** può migliorare la **postura** e prevenire dolore e lesioni.

Camminare su una superficie naturale a piedi nudi è l'ideale. Può offrire tanti **benefici** per il nostro organismo, sia da un punto di vista articolare che circolatorio. Lo stimolo della **proprioceattività**, cioè la capacità di recepire la posizione del proprio corpo nello spazio – oltre allo stato di contrazione dei propri muscoli –, è tra i benefici più importanti. Inoltre c'è da sottolineare che a livello sottocutaneo, sotto i nostri piedi, ci sono dei **recettori** che hanno particolare **sensibilità** e grazie a cui possiamo 'avvertire' movimento e, appunto, spazio.



ART. REA

Ciabatte sabot **BAREFOOT** in pelle ingrassata, sottopiede in gommapiuma foderato in pelle di vitello e battistrada gomma 4mm **Vibram®**

NUMERATA 35-48



INGRASSATO BISCOTTO



UNISEX







— PRIMAVERA - ESTATE 2024 —

UNISEX

ART. EVAN

Sabot in pelle nabuk ingrassato, regolabile, con **cinturino** e fibbia in metallo.

Sottopiede piano barefoot, suola gomma Vibram®.

NUMERATA 35-48



INGRASSATO MARRONE



ART. NYX

Sandalo barefoot, fibbia, cinturino, **battistrada a zeppa**
mescola gomma+sughero riciclati.

NUMERATA 35-43



INGRASSATO T.MORO



DONNA

BIOLINE ON OUTDOOR

ON BIOLINE
VICOLO DEGLI ARTIGIANI



Lo scopo di un adeguato **dopo-sport** dovrebbe essere il benessere.

Chi pratica sport deve sempre prestare attenzione alla funzionalità muscolare e al **recupero**.

Certe calzature sono **cruciali** per favorire il recupero e garantire il comfort dei piedi, poiché chi sta bene con i piedi riposati sentirà **positività** in tutto il resto del corpo.





— PRIMAVERA - ESTATE 2024 —

LINEE PRODOTTO

Siamo un **calzaturificio** specializzato in prodotti **artigianali** di **qualità**:



BORSE IN PELLE E MATERIALI NATURALI

Creiamo borse **pratiche** e **durature** utilizzando pellami pregiati e materiali **naturali**.



SCARPE CON LAVORAZIONE IDEAL

Abbiamo introdotto la nuova linea con la lavorazione **Ideal**, che garantisce **resistenza** e **comfort** a lungo termine.

Ogni nostro prodotto riflette la **passione** per l'artigianato e si adatta allo stile di vita moderno.
Scegliere i nostri articoli significa investire in **durata, stile e praticità**.



ACCESSORI PRATICI ALLO STILE VINTAGE

Produciamo **accessori essenziali** come portafogli, portadocumenti, custodie per laptop, organizer, marsupi e astucci che uniscono **funzionalità e stile**.

ESTIVO 2024

Saty SRL

Via Dossanti, 11 - Loc. Fontanelle
36046 Lusiana Conco (VICENZA)

Telefono: 0424.709013
Whatsapp: 380.9054733
Per info generali: saty@saty.it

Punto vendita ad Asiago BIOLINE ASIAGO



BIOLINE®
Asiago

Via Cristiano Lobbia, 23
36012 Asiago (VI)
Tel./Whatsapp: 0424.1910068
mail: matteo@saty.it



www.bioline-saty.it